

ARCIDIOCESI DI TORINO –
PASTORALE SOCIALE E DEL LAVORO

in collaborazione con

con il maggior sostegno di



TORINO • SUSÀ



Fondazione
Compagnia
di San Paolo

SCUOLA DI PICCOLE OFFICINE POLITICHE

La Politica che serve – edizione 3

Serata inaugurale

AL CUORE DELLA DEMOCRAZIA.
PARTECIPARE PER SERVIRE IL BENE COMUNE

Torino, 17 gennaio 2025



Saluto introdottivo di

CLAUDIA PORCHIETTO

Sottosegretario Presidenza Regione Piemonte



ARCIDIOCESI DI TORINO –
PASTORALE SOCIALE E DEL LAVORO



in collaborazione con



con il maggior sostegno di



Fondazione
Compagnia
di San Paolo

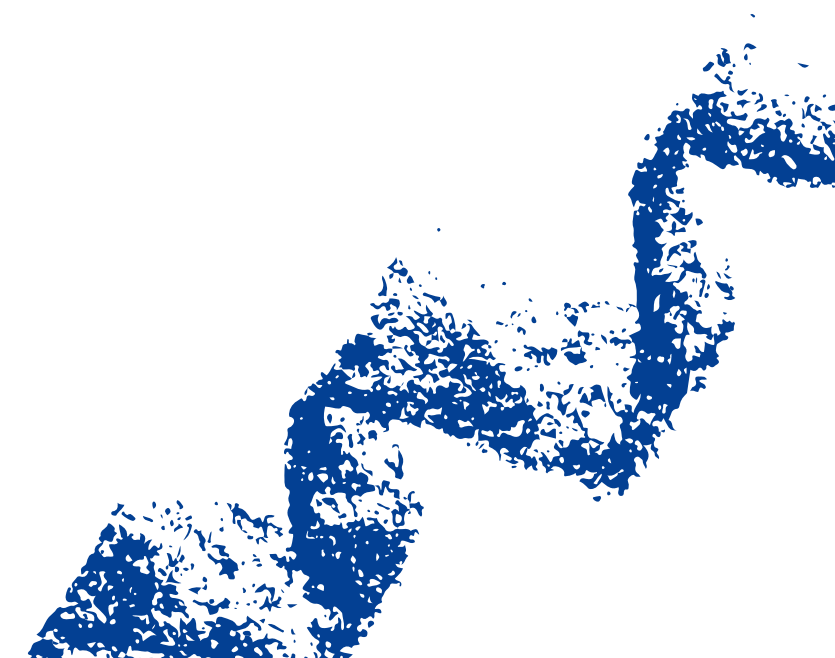



riflessione di

DON BRUNO BIGNAMI

Direttore CEI Ufficio Nazionale Problemi
Sociali e il Lavoro



ARCIDIOCESI DI TORINO –
PASTORALE SOCIALE E DEL LAVORO



in collaborazione con



con il maggior sostegno di



Fondazione
Compagnia
di San Paolo





riflessione di

ELSA FORNERO

Professoressa e Già Ministro del Lavoro e
delle Politiche Sociali



ARCIDIOCESI DI TORINO -
PASTORALE SOCIALE E DEL LAVORO



in collaborazione con



con il maggior sostegno di

Fondazione
Compagnia
di San Paolo

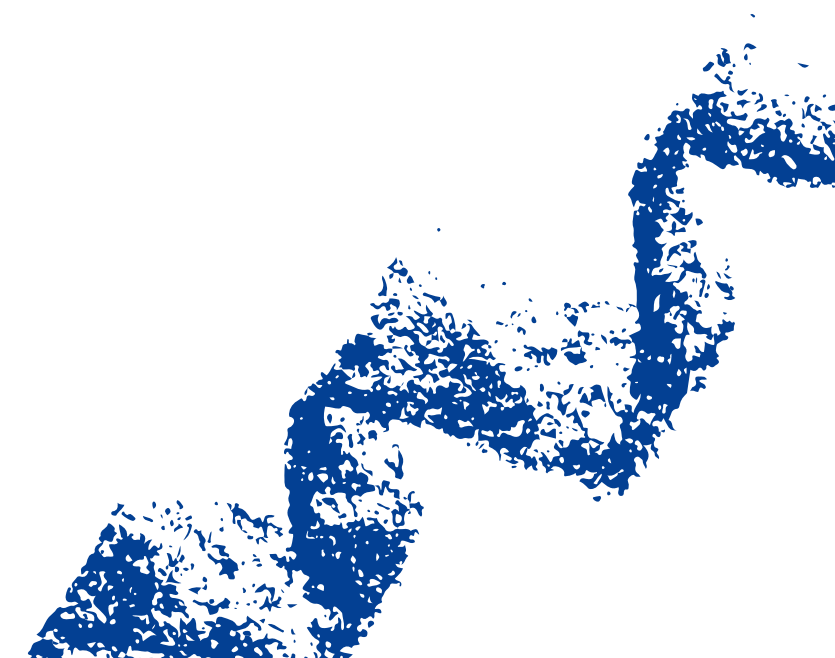



riflessione di

ROBERTO BENAGLIA

Sindacalista e già Segretario Nazionale
Generale della FIM Cisl

ARCIDIOCESI DI TORINO -
PASTORALE SOCIALE E DEL LAVORO



in collaborazione con



con il maggior sostegno di



Fondazione
Compagnia
di San Paolo

riflessione di

CARMINE FESTA

Caporedattore Corriere della Sera Torino



ARCIDIOCESI DI TORINO -
PASTORALE SOCIALE E DEL LAVORO



in collaborazione con



con il maggior sostegno di



Fondazione
Compagnia
di San Paolo



riflessione di

MONS. ALESSANDRO GIRAUDO

Vescovo Ausiliare Arcidiocesi di Torino



ARCIDIOCESI DI TORINO –
PASTORALE SOCIALE E DEL LAVORO



TORINO · SUSÀ



in collaborazione con



con il maggior sostegno di



Fondazione
Compagnia
di San Paolo



AL CUORE DELLA DEMOCRAZIA: RICOSTRUIRE FIDUCIA TRA POLITICA E CITTADINI, TRA ISTITUZIONI E POPOLO



Un quadro fosco, contraddistinto dalla perdita di credibilità dei sistemi democratici e dei concetti di partecipazione e di rappresentanza, come elaborati dalle dottrine politiche democratiche.

- un rapido (e ormai consolidato) declino di fiducia da parte dei cittadini nei confronti delle istituzioni democratiche (Parlamento, amministrazioni regionali e comunali, istituzioni europee);
- una significativa riduzione del consenso verso le forme democratiche e l'aumentare del fascino dei regimi autoritari;
- la fascinazione del leader forte, del capo e dei governi tecnocratici;
- la partecipazione elettorale sempre più ridotta e sotto la soglia psicologica del 50%
- partiti e associazioni in costante difficoltà a favore di idee di democrazie dirette

Rapporto «Gli italiani e lo Stato 2024», realizzato dal laboratorio LaPolis dell'Università di Urbino «Carlo Bo»,

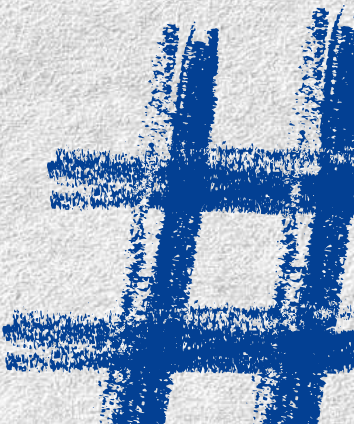

CHE COSA SONO LE PICCOLE OFFICINE POLITICHE?



È un progetto della Diocesi di Torino, coordinato dalla PSL, di educazione alla dimensione sociale e politica, nato nel 2018 con il tentativo di innovare la proposta tradizionale fino ad allora offerta.

Il presupposto da cui si è partiti è quello di offrire percorsi, strumenti e possibilità differenziate circa la domanda di formazione politica.

Nella convinzione che la dimensione sociale e politica sia patrimonio costitutivo dell'esperienza di vita un cristiano e di una comunità cristiana.



LE OFFICINE CHE ABBIAMO SVILUPPATO



OFFICINA APPRENDISTI

PER COLORO CHE DEVONO
SVELARE LA PASSIONE.
I GIOVANI E LA POLITICA, DICONO, SONO
SEMPRE PIÙ DISTANTI. OLTRE LE
MOBILITAZIONI, SERVONO SPAZI
EDUCATIVI DOVE MATURARE
CONOSCENZA, CONSAPEVOLEZZA E
DESIDERIO DI IMPEGNARSI.

01



OFFICINA IMPEGNATI

PER COLORO CHE DEVONO
CONFERMARE LA PASSIONE.
QUESTA OFFICINA VUOLE ESSERE UN
LUOGO IN CUI INCONTRARSI FUORI DALLE
"BEGHE" QUOTIDIANE, PER RITAGLIARSI
UN PO' DI SPAZIO PERSONALE, PER
RIFLETTERE, CONFRONTARSI E CRESCERE
CON ALTRI CHE HANNO LA NOSTRA
STESSA PASSIONE, INDIPENDENTEMENTE
DAL SUO COLORE.

02



OFFICINA INTERESSATI

PER CHI DESIDERA
STIMOLARE LA PASSIONE.
È IL LUOGO DI "LAVORO" DELLE PERSONE
CHE GUARDANO CON ATTENZIONE ALLE
COSE DELLA POLITICA, CHE LEGGONO, SI
INFORMANO, NE DISCUOTONO, MA STANDO
COME ALLA FINESTRA A GUARDARE.

03



LE OFFICINE CHE ABBIAMO SVILUPPATO

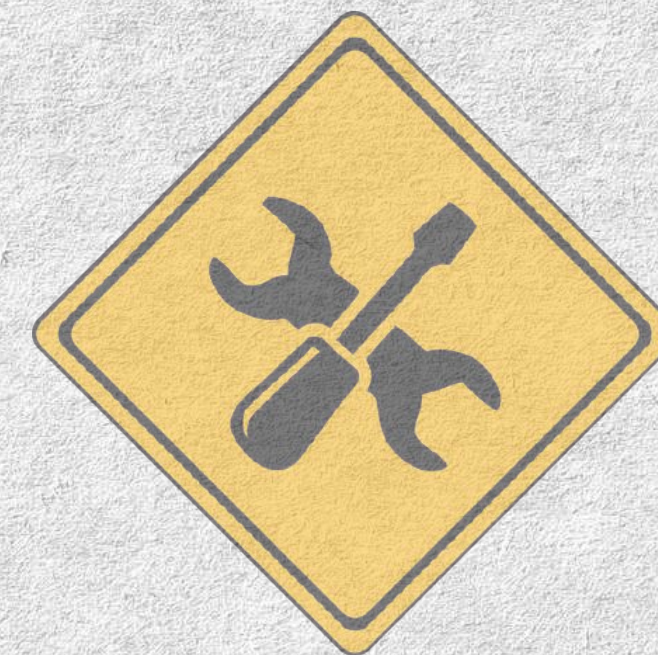

OFFICINA APPRENDISTI

PER COLORO CHE DEVONO
SVELARE LA PASSIONE.
I GIOVANI E LA POLITICA, DICONO, SONO
SEMPRE PIÙ DISTANTI. OLTRE LE
MOBILITAZIONI, SERVONO SPAZI
EDUCATIVI DOVE MATURARE
CONOSCENZA, CONSAPEVOLEZZA E
DESIDERIO DI IMPEGNARSI.

01

laboratori di educazione alla politica per i giovani adolescenti, studenti delle scuole secondarie di primo e secondo grado mediante gli strumenti dell'educazione civica e del PCTO. Dal 2019 l'èquipe POP tiene interventi formativi nelle scuole pubbliche e private per favorire l'avvicinamento e la riduzione delle distanze tra giovani e politica

SELEZIONATA COME BUONA PRATICA NELLA 50^a SETTIMANA
SOCIALE DI TRIESTE



MODULI FORMATIVI

Si tratta di percorsi modulabili
secondo le esigenze e che prevedono
tre pacchetti orari:

- base, 15h
- medium, 20h
- large, 33h

attivo dal 2018



MICRO-PILLOLE

Incontri rapidi di 1h massimo dove si
affrontano insieme alcune tematiche.
Solitamente li proponiamo all'interno di
un percorso smart (3 incontri
complessivi). I temi vengono concordati
con il "committente"

attivo dal 2022



ITINERARI MONOGRAFICI

Modulo da 50h sul valore e
funzionamento dell'UE

attivo dal 2023



UNA RICERCA SU GIOVANI E POLITICA

Un'azione condotta insieme al
Dipartimento di Psicologia
dell'Università degli Studi di Torino

in cantiere



CON IL SOSTEGNO DI





OFFICINA IMPEGNATI

PER COLORO CHE DEVONO
CONFERMARE LA PASSIONE.
QUESTA OFFICINA VUOLE ESSERE UN
LUOGO IN CUI INCONTRARSI FUORI DALLE
"BEGHE" QUOTIDIANE, PER RITAGLIARSI
UN PO' DI SPAZIO PERSONALE, PER
RIFLETTERE, CONFRONTARSI E CRESCERE
CON ALTRI CHE HANNO LA NOSTRA
STESSA PASSIONE, INDIPENDENTEMENTE
DAL SUO COLORE.

02

LE OFFICINE CHE ABBIAMO SVILUPPATO

Uno spazio di incontro, formazione, dialogo con e tra cristiani impegnati in politica, indipendentemente dall'appartenenza politica, sviluppatosi per ridare valore ai laici impegnati e contrastare il sentimento di solitudine che spesso pervade quest'esperienza.

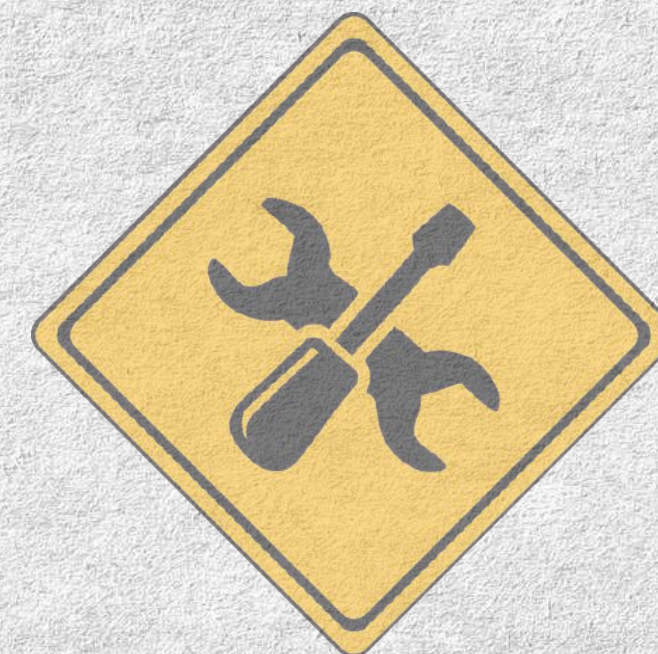

22 febbraio 2024, Card. Roberto Repole incontra i cattolici impegnati in politica.

Di qui si dipana un ciclo di appuntamenti di confronto, basati sul confronto con la Parola di Dio e l'esperienza delle persone impegnate:

- mantenere le motivazioni dell'impegno politico
- le contraddizioni e le dicotomie dell'impegno politico
- la politica come responsabilità
- partecipazione al servizio del bene comune



LE OFFICINE CHE ABBIAMO SVILUPPATO

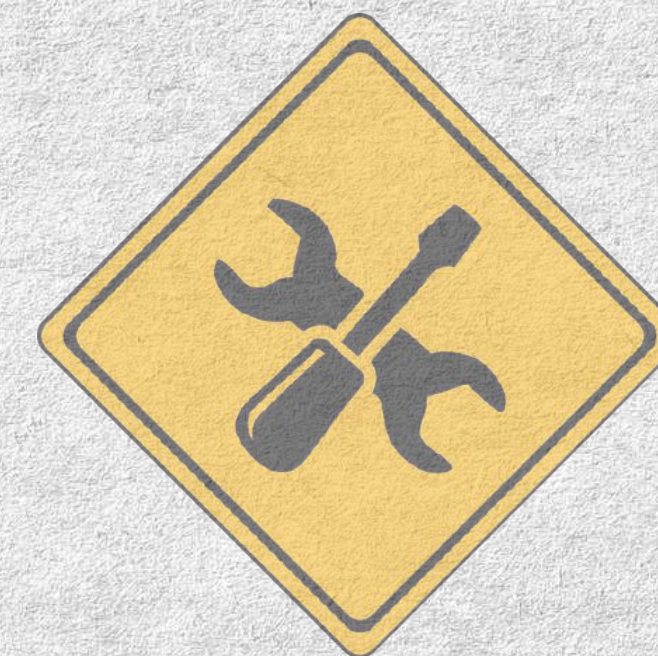

OFFICINA
INTERESSATI

PER CHI DESIDERA
STIMOLARE LA PASSIONE.
È IL LUOGO DI "LAVORO" DELLE PERSONE
CHE GUARDANO CON ATTENZIONE ALLE
COSE DELLA POLITICA, CHE LEGGONO, SI
INFORMANO, NE DISCUOTONO, MA STANDO
COME ALLA FINESTRA A GUARDARE.

03

Due edizioni della Scuola di POP precedute da cicli di incontri e di formazione su specifici temi di attualità sociale e politica, intitolati Reggere lo Squilibrio e la cura della pagina mensile sulla Voce e il Tempo

ARCIDIOCESI DI TORINO
Ufficio Pastorale Sociale e del Lavoro

REGGERE LO SQUILIBRIO.

Fare politica con i semi dell'innovazione e della profezia.

Destinatari

- Giovani che vogliono spendersi per il proprio territorio;
- Persone interessate alle tematiche proposte e/o desiderose di affacciarsi all'impegno politico;
- Figure che stanno assumendo o già assumono ruoli di responsabilità all'interno di organizzazioni enti e associazioni.

Orario e luogo
Fabbrica della F
Torino, C.so Trapani 95
Orario: 9.00 - 13.00

in collaborazione con

Programma

- 23 novembre 2019**
La sfida dell'innovazione per le istituzioni nel tempo del populismo.
- 14 dicembre 2019**
Il mondo della politica in piena e continua trasformazione.
- 11 gennaio 2020**
Comunicare e emergere in relazione: governare organizzazioni al tempo della disintermediazione.
- 1 febbraio 2020**
Leadership, corpi intermedii e gruppi dirigenti: la via della partecipazione.
- 29 febbraio 2020**
La democrazia come occasione di dialogo e confronto: spunti per una rinnovata adesione.

ARCIDIOCESI DI TORINO
UFFICIO PASTORALE SOCIALE E DEL LAVORO

REGGERE LO SQUILIBRIO²

LINEE DI SVILUPPO SOSTENIBILE PER L'AREA METROPOLITANA DI TORINO

L'Arcidiocesi è partner del **QUARTIERE DI PASTORALE SOCIALE E DEL LAVORO** dell'Arcidiocesi di Torino nel percorso della Pastorale Sociale e del Lavoro. In vista delle prossime elezioni amministrative torinesi, si avvia il percorso di formazione, confronto ed elaborazione di alcune linee di intervento di carattere pastorale e di servizio per la città metropolitana di Torino, volte alla promozione della partecipazione politica e alla cura della vita democratica.

Il percorso si svolgerà in tre fasi: 1) individuazione delle tematiche e delle aree di intervento; 2) individuazione delle risorse e delle competenze; 3) individuazione delle strutture e delle modalità di intervento.

PROGRAMMA TEMI E DATE

INQUADRAMENTO STORICO, SOCIALE E POLITICO
MARTEDÌ 24 FEBBRAIO 2021 • h. 18.00-19.30
La storia e le trasformazioni socio-economiche di Torino
La storia e le trasformazioni socio-economiche di Torino
La storia e le trasformazioni socio-economiche di Torino

SABATO 20 MARZO 2021
h. 9.30-11.30
LABORATORIO
Riflettere a partire dagli incontri e dalle attività svolte, individuare le aree di intervento e le modalità di intervento, definire le linee di intervento e le modalità di intervento.

MERCOLEDÌ 3 MARZO 2021 • h. 18.00-19.30
Il servizio pastorale sociale e del lavoro
Il servizio pastorale sociale e del lavoro
Il servizio pastorale sociale e del lavoro

ARCIDIOCESI DI TORINO
UFFICIO PASTORALE SOCIALE E DEL LAVORO

REGGERE LO SQUILIBRIO³

La sfida del PNRR
ACCOMPAGNARE LE TRANSIZIONI

La Facoltà Teologica di Torino presenta, all'interno del corso dell'Officina Interessati, una terza edizione di Reggere lo Squilibrio, volta ad esplorare i temi di attualità sociale e politica, con la finalità di preparare persone che decidano impegnarsi concretamente per la promozione del bene comune.

Il percorso si svolgerà in tre fasi: 1) individuazione delle tematiche e delle aree di intervento; 2) individuazione delle risorse e delle competenze; 3) individuazione delle strutture e delle modalità di intervento.

Il percorso avrà un primo appuntamento online di introduzione al PNRR, il secondo appuntamento sarà un incontro dal vivo con esperti del settore, il terzo appuntamento sarà un incontro dal vivo con esperti del settore.

Il corso è gratuito e aperto a tutti. Ogni gruppo sarà affiancato da un tutor che fornirà supporto alla lettura del programma.

Gli incontri si tengono presso la FACOLTÀ TEOLOGICA DI TORINO, Via XX Settembre, 83, 10122 Torino

Per accedere agli incontri in presenza è necessario essere muniti del SUPER GREEN PASS

QUOTA D'ISCRIZIONE (del complesso personale): • 70 € per gli adulti • 35 € per i giovani (under 27)

La quota di iscrizione è compresa il materiale didattico e il supporto del percorso formativo.

PER ISCRIZIONI:
Inviare il QR CODE con il tuo smartphone



GLI OBIETTIVI DELLA SCUOLA DI P.O.P

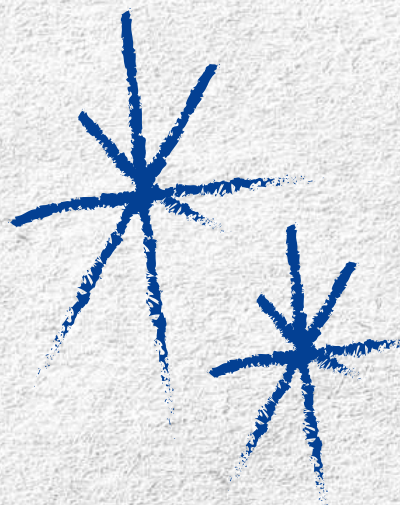
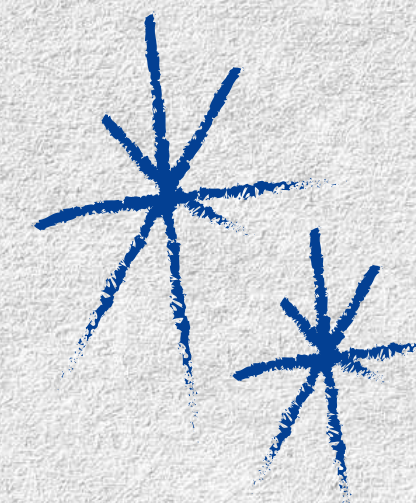

- costruire una piccola comunità di persone che desidera fare un percorso di formazione personale e comunitaria sull'impegno pubblico.
- offrire spazi di analisi e strumenti interpretativi che siano il presupposto per mobilitare le persone all'impegno politico in una chiave vocazionale
- riscoprire quel nesso profondo tra fede e impegno sociale, tra Vangelo e impegno pubblico, supportati dal magistero sociale della Chiesa
- riaffermare la bellezza della politica e la sua necessità come leva per agire un autentico cambiamento



DALLA FRATELLI TUTTI

186. C'è un cosiddetto amore "elicitato", vale a dire gli atti che procedono direttamente dalla virtù della carità, diretti a persone e a popoli. C'è poi un amore "imperato": quegli atti della carità che spingono a creare istituzioni più sane, ordinamenti più giusti, strutture più solidali.

Ne consegue che è «un atto di carità altrettanto indispensabile l'impegno finalizzato ad organizzare e strutturare la società in modo che il prossimo non abbia a trovarsi nella miseria».

È carità stare vicino a una persona che soffre, ed è pure carità tutto ciò che si fa, anche senza avere un contatto diretto con quella persona, per modificare le condizioni sociali che provocano la sua sofferenza. Se qualcuno aiuta un anziano ad attraversare un fiume - e questo è squisita carità -, il politico gli costruisce un ponte, e anche questo è carità. Se qualcuno aiuta un altro dandogli da mangiare, il politico crea per lui un posto di lavoro, ed esercita una forma altissima di carità che nobilita la sua azione politica.

LA POLITICA CHE SERVE

UNA POLITICA CHE SIA UTILE ALLA VITA DELLE PERSONE E DELLE COMUNITÀ, UN IMPEGNO CONCRETO CHE POSSA INCIDERE POSITIVAMENTE NELLE SITUAZIONI DI CRISI E CHE NON SIA MERAMENTE UN PAROLAIO VUOTO. UNA POLITICA UTILE PER AFFRONTARE I PROBLEMI CHE VIVIAMO COME COMUNITÀ UMANA,

UNA POLITICA CHE FAVORISCE UN'IDEA DI IMPEGNO E PARTECIPAZIONE ALLA VITA DEMOCRATICA CHE CONTRASTI LE DINAMICHE DELL'ECESSIVA PERSONALIZZAZIONE E DELL'INDIVIDUALISMO, PER ABBRACCIARE LA LOGICA DEL SERVIZIO. IMPEGNARSI PER GLI ALTRI E CON GLI ALTRI È L'IDEA DI PARTECIPAZIONE CHE VERRÀ PROMOSSA CON IL PERCORSO FORMATIVO.
INSOMMA UNA POLITICA AL SERVIZIO DEL BENE COMUNE.

UNA POLITICA CHE RIPARTE DALLE PERIFERIE E DELLA FRAGILITÀ DEL NOSTRO TERRITORIO E DEL NOSTRO TEMPO, CHE SI OCCUPI SOPRATTUTTO DI COLORO CHE OGGI HANNO MENO OPPORTUNITÀ E CHE NEL QUADRO DELLE TRANSIZIONI RISCHIANO DI SOCCOMBERE.



L'IMPOSTAZIONE GENERALE DELLA SCUOLA



Il termine politica richiama una molteplicità di significati e in qualche misura essa non è riconducibile ad una sola dimensione. Per tale ragione, l'èquipe ha pensato di strutturare la formazione rendendo ragione di almeno 3 concetti tra loro interconnessi



(IL POLITICO)

INTESA COME SPAZIO DELL'AGIRE SOCIALE E
INDISSOLUBILMENTE LEGATA ALLA PERSONA CHE SVOLGE
QUEST'ATTIVITÀ



CURARE L'INTERIORITÀ E L'ETICA
DEL POLITICO

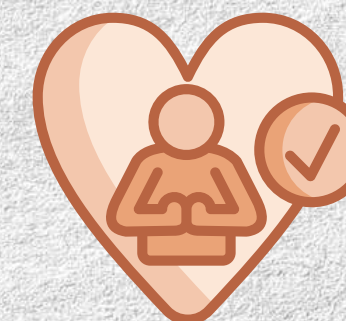

(LA POLITICA)

INTESA COME CONTESTO DELL'AZIONE, COME SPAZIO
SPECIFICO IN CUI S'INSERISCE L'ATTIVITÀ POLITICA



AMPLIARE CONOSCENZE E
COMPETENZE PER INTERPRETARE
LA REALTÀ ATTUALE



(LE POLITICHE)

INTESA COME PROGRAMMI E POLITICHE, ATTIVITÀ
CHE INTERVIENE SULLA REALTÀ DI UNA SOCIETÀ



FAVORIRE LA CAPACITÀ DI
INTERVENIRE NELLA REALTÀ PER AGIRE
IL CAMBIAMENTO



AREA 1

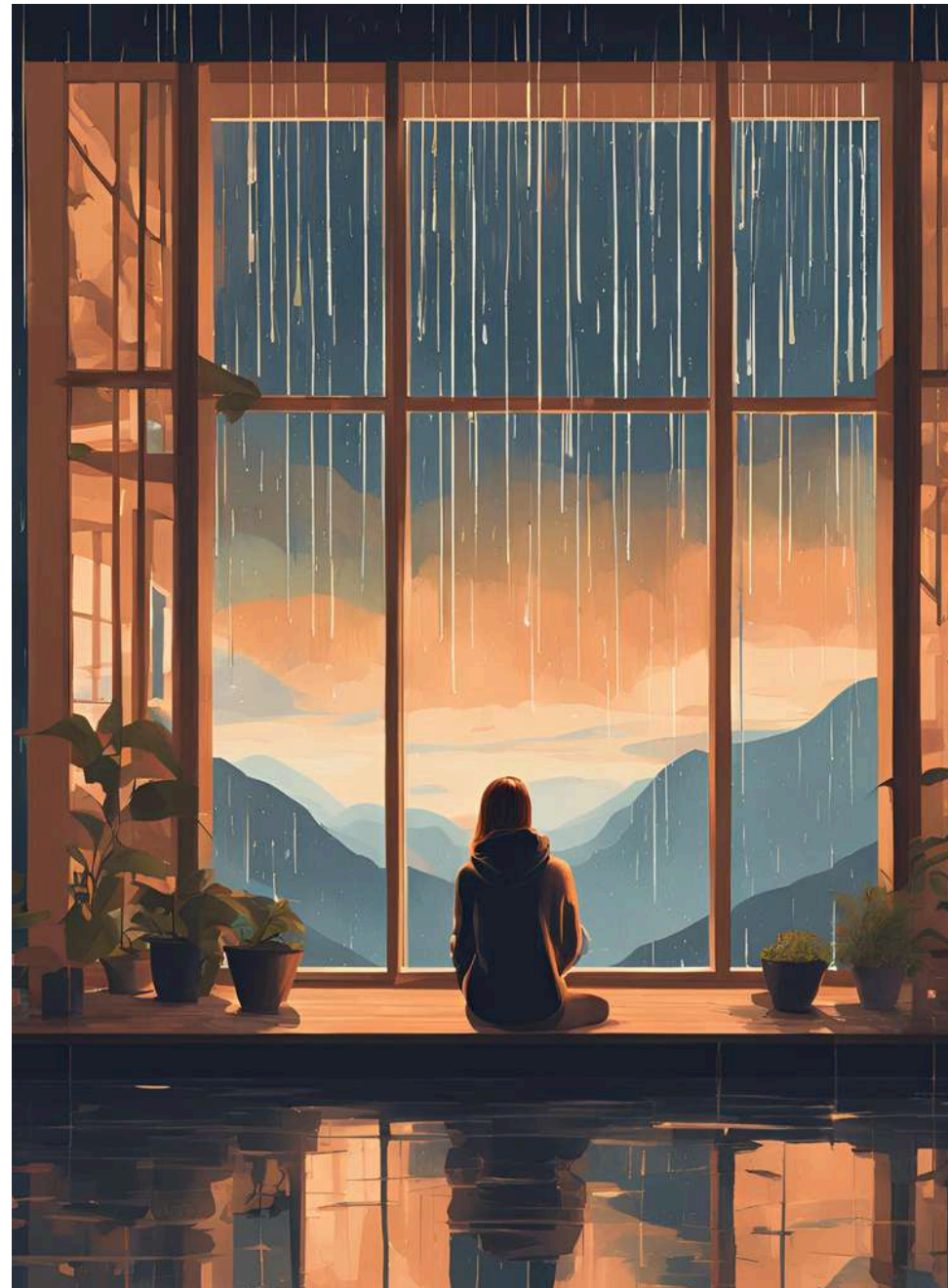

LA PERSONA IMPEGNATA IN POLITICA: COLTIVARE L'INTERIORITÀ

Quale spiritualità per l'impegno politico?

AREA 2



LA POLITICA: IL CONTESTO DELL'IMPEGNO

Comprendere il passato e il presente per esercitare
l'arte del governo

AREA 3



LE POLITICHE: QUALI PROGRAMMI E INTERVENTI?

Esercitare l'arte dell'amministrazione nella vita quotidiana delle
persone e delle comunità



AREA 1: LA PERSONA IMPEGNATA IN POLITICA, COLTIVARE L'INTERIORITÀ



LA VISIONE CRISTIANA DELLA PERSONA E
DELLA SOCIETÀ COME RIFERIMENTO E
PROPOSTA PER L'IMPEGNO POLITICO.



LA PASSIONE PER LA POLITICA: IL SENSO, LE MOTIVAZIONI E
LA DIMENSIONE SPIRITUALE.

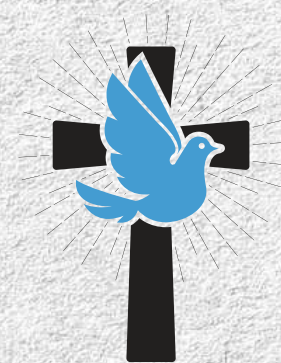

LA POLITICA E IL MESSAGGIO SOCIALE
DELLA CHIESA

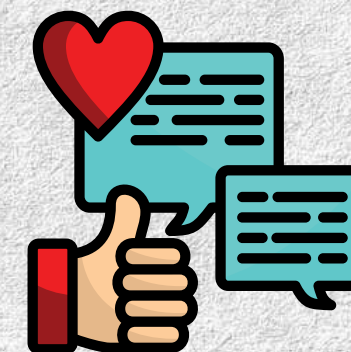

QUALI VIRTÙ COLTIVARE PER SOSTENERE L'IMPEGNO
POLITICO? TESTIMONIANZE E LABORATORIO A CURA
DELL'ÉQUIPE DI POP



DEMOCRAZIA E PARTECIPAZIONE: NUOVE FORME
PER RINNOVARE L'IMPEGNO POLITICO

METODOLOGIA E SVOLGIMENTO DELLA FORMAZIONE

- Approfondimento dei contenuti e del tema proposta attraverso l'intervento di un qualificato relatore
- Momento di meditazione personale (silenzio), facilitato dall'èquipe della Scuola
- Gruppi di lavoro (stabile nella composizione), che aiuteranno l'approfondimento della riflessione personale e della reciproca conoscenza tra i partecipanti)
- Scambio e dialogo in plenaria

I DOCENTI DELL'AREA 1



PAOLO MIRABELLA
professore e teologo



LUCIANO MANICARDI
saggista, Comunità di Bose



DON EROS MONTI
sacerdote e insegnante,
esperto di teologia morale
sociale

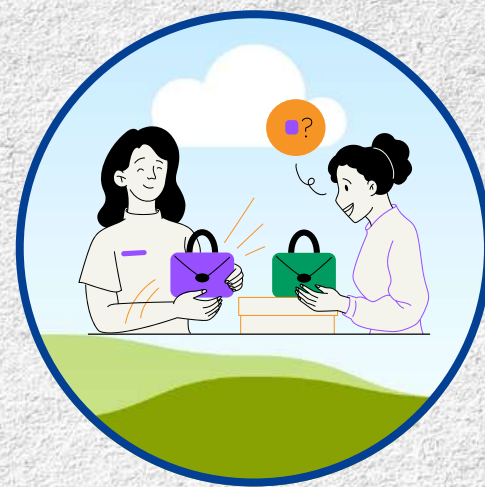

**TESTIMONI DI
IMPEGNO CIVICO E
POLITICO**



FRANCESCA FAZIO
Avventura Urbana

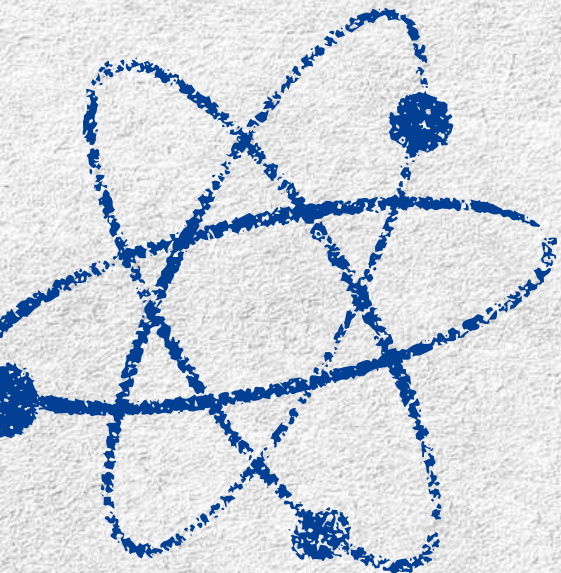



AREA 2: IL CONTESTO DELL'IMPEGNO



La seconda area di formazione offrirà attraverso modalità smart (podcast, materiali didattici da leggere, video formativi con piccole lezioni, etc) approfondimenti sul contesto politico entro cui si opera, sia locale, che globale.

L'area sarà a fruizione personale e sui temi che maggiormente si desidera approfondire.

A titolo esemplificativo sono segnalati i seguenti contenuti formativi



L'UNIONE EUROPEA,
IERI ED OGGI



IL PARADIGMA DELL'ECONOMIA CIVILE



LA COSTITUZIONE ITALIANA,
GENESI E SFIDE ATTUALI



STORIA DELLA
REPUBBLICA
ITALIANA



LA COMUNICAZIONE
POLITICA

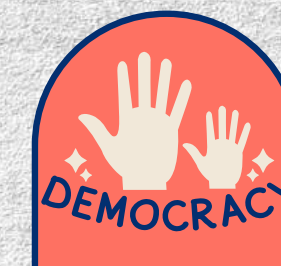

DEMOCRAZIA, È
ANCORA UN VALORE?



LA QUESTIONE DELLA PACE
NELLA DOTTRINA SOCIALE DELLA CHIESA



GLI ENTI LOCALI



AREA 3: LE POLITICHE, QUALI PROGRAMMI E INTERVENTI?



1. "UN SOLO MONDO O UN MO(N)DO SOLO?"
Politiche per la transizione ecologica.



2. "PRODURRE PER MANGIARE PER PRODURRE
PER... QUALE "OIKOSNOMIA" SERVE?"
Politiche per lo sviluppo economico e il lavoro.

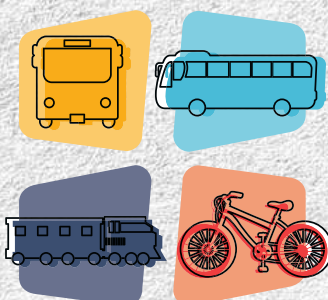

3. "PENDOLARI, NOMADI E MIGRANTI... È SOLO
QUESTIONE DI TEMPO?"
Politiche per la mobilità.



4. "COME IMPARARE E COSA INSEGNARE AI TEMPI
DELL'IA?"
Politiche per l'educazione e l'istruzione.



5. "STAREMO TUTTI BENE?"
Politiche per la salute e organizzazione della sanità.



6. "CITTADINI TUTTI?"
Politiche migratorie e per l'integrazione

METODOLOGIA E SVOLGIMENTO DELLA FORMAZIONE

- Riscaldamento iniziale con attività introduttiva proposta dall'equipe
- Approfondimento dei contenuti e delle sfide attraverso due contributi, uno di tipo analitico-scientifico e l'altro di natura "politica"
- Lavoro personale per "sedimentare"
- Laboratorio di gruppo con metodologie partecipative per l'identificazione di priorità sul tema affrontato (sulla scia di quanto proposto alla Settimana Sociale di Trieste)
- Scambio e dialogo in plenaria

I DOCENTI DELL'AREA 3

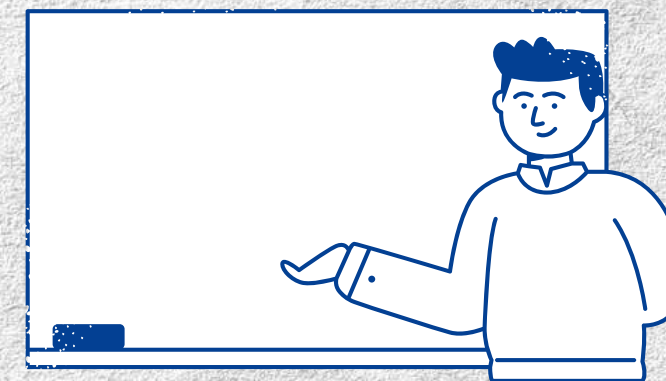

**MASSIMILIANO
LEPRATTI**
ricercatore Istituto Està



**ALESSANDRO
SICCHIERO**
Sindaco e Consigliere
Metropolitano



GIORGIO VERNONI
ricercatore Ires
Piemonte



ANDREA TRONZANO
Assessore Regione
Piemonte



CESARE PAONESSA
Agenzia per la mobilità
piemontese



PASQUALE MAZZA
Sindaco e Consigliere
Metropolitano



MARCO GIOANNINI
ricercatore Fondazione
Agnelli



FILOMENA FILIPPIS
dirigente scolastica, presidente
associazione Dirigenti Scolastici



GIOVANNA PERINO
ricercatrice Ires
Piemonte



FRANCO RIPA
regione Piemonte



GIAMPIERO GRAMAGLIA
giornalista e divulgatore



SIMONE VARISCO
ricercatore Fondazione
Migrantes CEI

IL WEEK END RESIDENZIALE (GIUGNO 2025)

Un'esperienza di due giorni in cui riprendere i contenuti delle due aree, in particolar modo proseguire l'approfondimento dell'area 1 mediante una riflessione biblica che sviluppi la relazione tra spiritualità cristiana e impegno socio-politico.

Una sessione di lavoro che aiuti ad avere una chiave di lettura trasversale dei contenuti dell'area 3, concentrando l'attenzione sul magistero di papa Francesco e sul concetto di ecologia integrale come paradigma interpretativo.

Una sessione di lavoro dedicata alla formazione metodologica sulla proposta politica.

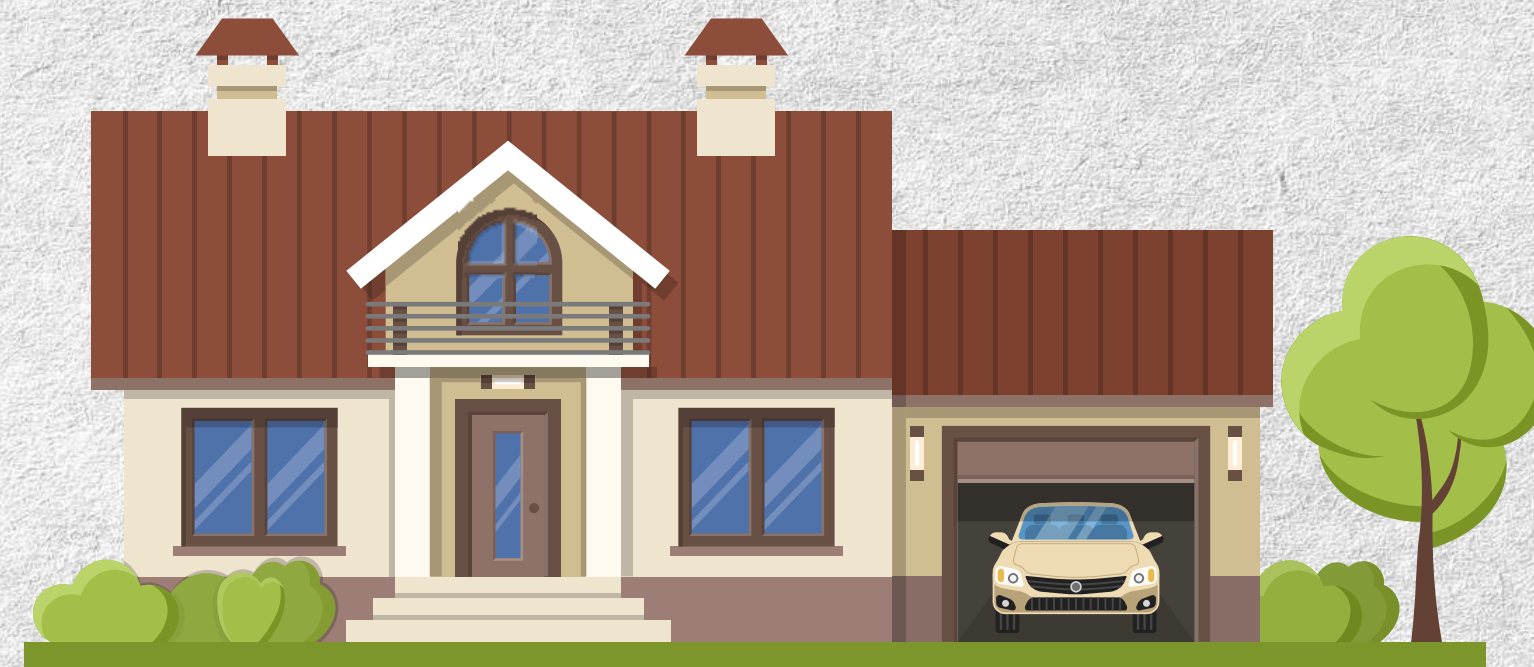

UNO STRUMENTO DI PARTECIPAZIONE

La Scuola di POP desidera favorire realmente partecipazione e attivazione in coloro che prenderanno parte all'itinerario formativo.

Il percorso si concluderà con un lavoro di piccolo gruppo che gli stessi partecipanti produrranno e presenteranno nella giornata conclusiva (dicembre 2025). L'obiettivo è che al termine del corso le persone siano in grado di formulare una proposta politica su una delle sfide approfondite nell'area 3.

Ogni gruppo di lavoro sarà affiancato da un tutor competente in materia che accompagnerà l'elaborazione dei contenuti.

Metodologicamente sarà offerto lo strumento dell'atto d'indirizzo, coadiuvato dalle risorse finanziarie destinata alla proposta; alle modalità di costruzione del consenso attorno alla suddetta proposta; infine da criteri di valutazione d'impatto e feedback dei potenziali beneficiari di tale proposta.

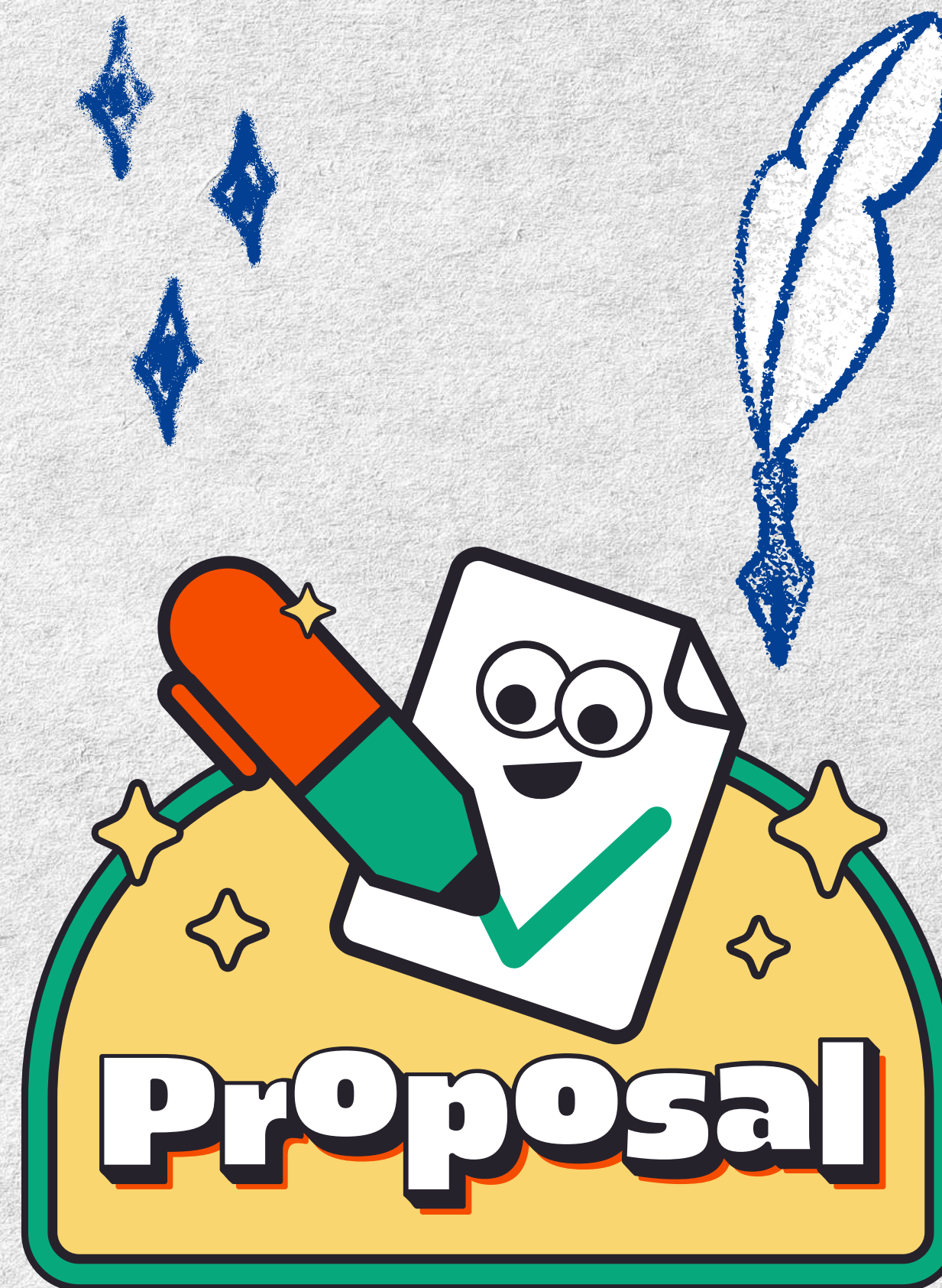

A CHI SI RIVOLGE SCUOLA DI POP?

La Scuola è aperta a tutti coloro che sono interessati a fare un cammino formativo nella logica delle relazioni, dell'apprendimento e del mettersi in gioco.

In modo particolare:

- a coloro che sono interessati ad impegnarsi politicamente nel territorio di provenienza;
- per coloro che desiderano formarsi sui temi politici e restituire tale percorso nelle loro comunità di appartenenza (magari avviando dei percorsi di Scuola OFF);
- per coloro che sono già impegnati politicamente e che sentano l'esigenza di partecipare, insieme ad altri, ad un percorso formativo e/o hanno appena iniziato un impegno pubblico e sentono l'esigenza di formarsi.

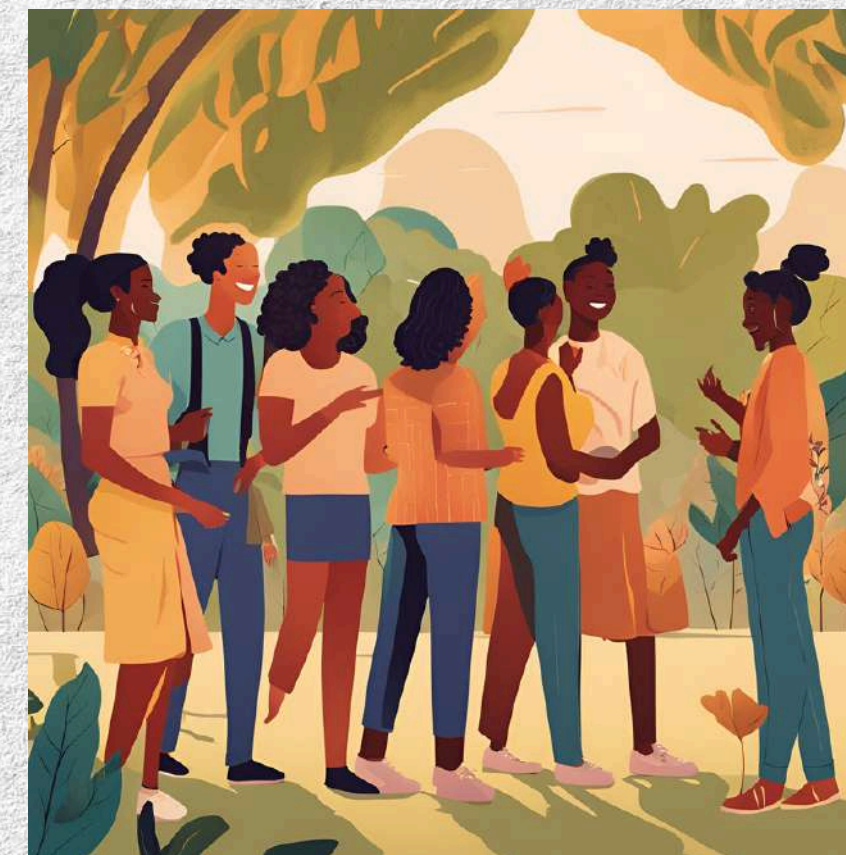

SCUOLA POP - OFF

Scuola di POP vuole essere un percorso formativo qualificato e ambizioso, ma non d'élite. Per tale ragione si ritiene opportuno raccogliere la sfida di individuare cammini formativi rivolti alla generalità della comunità cristiana, proprio per sensibilizzarla sull'importanza della politica nella testimonianza cristiana, sulla necessità di partecipare alla costruzione del bene comune nei contesti locali e di vita in cui sono inserite le laiche e i laici del nostro tempo.

- Gli insegnanti di religione cattolica ai quali verrà offerta una dispensa sul senso dell'educazione civica e della partecipazione politica (anche in connessione con l'insegnamento della religione cattolica e un laboratorio per condividere strumenti e prassi educative circa la formazione socio-politica delle giovani generazioni;
- Le catechiste e i catechisti;
- unità pastorali (parrocchie e territori) in collaborazione con Percorsi, evidenziando il faticoso legame tra impegno sociale e spiritualità
- I gruppi giovanili delle parrocchie e/o delle associazioni e movimenti.

“AMARE LA POLITICA”





TORINO · SUSA



SCARICA IL PROGRAMMA



